www.ecostampa.it

TV STELLE

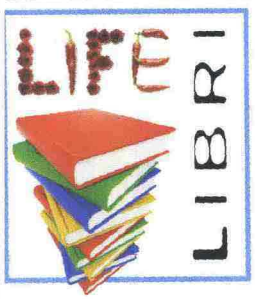

La teoria delle nuvole

Stéphane Audeguy (Fazi Editore, €18,50)

A Parigi, in una casa polverosa e ricca di libri, vive Akira Kumo, un anziano e misterioso stilista giapponese. Solamente una giovane bibliotecaria, Virginie Latour, riuscirà a conquistarne la fiducia sino a farsi rivelare il segreto nascosto dietro l'immensa collezione di opere dedicate al più mutevole dei soggetti: le nuvole.

Le ali sotto i piedi

Cesare Cremonini (Rizzoli, €16,50)

Un ragazzo come tanti, Cesare, e una passione come poche, la musica. Così Cesare Cremonini racconta la sua fantastica e delicata storia, tra scuola, compiti a casa e uscite con gli amici e la la voglia di emergere e di rincorrere i suoi sogni, costi quel che costi... fino all'inevitabile successo!

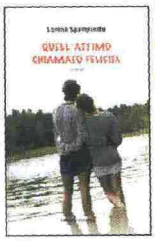

Quell'attimo chiamato felicità

Lorena Spampinato (Fanucci Editore, €14, 00)

Stella e Maurizio sono vicini, si attraggono e si sfiorano. Ma solo nell'apparenza. Poi accade qualcosa, uno di quegli attimi che valgono una vita intera, quelli in cui bisogna perdersi e abbandonare le proprie illusioni per avventurarsi nella vita reale. Solo così, infatti, è possibile ritrovarsi.

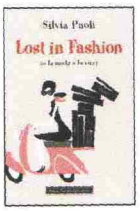

Lost in fashion (o la moda o la vita)

Silvia Paoli (Baldini Castoldi Dalai, €18,50)

Sfilate, eventi, vita frenetica: ecco la vita di Irene, nuova caporedattrice di una rivista di moda. Tutto bene ma... è davvero quello che vuole? La soluzione sembra arrivare con un lavoro estivo come estetista, anche se le sue colleghe giornaliste diventano clienti, coinvolgendola in un vortice di equivoci e rivelazioni.

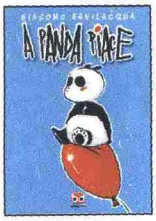

A Panda piace

Giacomo Bevilacqua (Edizioni BD, €9,90)

Spensieratezza e saggezza, felicità e malinconia, fantasia e realtà: ecco cosa si può trovare nel mondo di Panda, un simpaticissimo fumetto che agisce spinto da tutto ciò che gli succede dentro ed intorno, a volte senza la minima razionalità, altre volte senza riuscire a staccare i piedi da terra.

Clandestina

Loriane K. (Epoché, €17,00)

Nel diario di Loriane si trovano le risposte a tante domande sulla vita dei clandestini. Quali sono i loro pensieri? Come vivono tutti i giorni? Loriane mette nero su bianco la sua vita, racchiudendo in poche pagine tutte le sue paure e le sue speranze ma anche i primi amori e le sue grandi passioni.

LOVE STORY

Chi non ha mai sognato un amore come quello di Romeo e Giulietta? Eccone due altrettanto romantici ma velati di mistero...

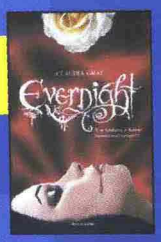

Evernight

Claudia Gray (Mondadori, €17,00)

Bianca non è mai stata innamorata come lo è di Lucas. Forse perché è il primo amore. Forse perchè non importa essere vampiri quando si ama, anche se si ha il mondo contro. Così, tra i corridoi dell'esclusivo collegio di Evernight, è pronta a sbocciare una lovestory intensa come quella di Giulietta e Romeo.

I diari delle streghe. L'iniziazione

Lisa Jane Smith (Newton&Compton, €9,90)

Approdata nell'uggioso New England dalla California, Cassie fa fatica ad integrarsi a scuola finché non conosce Adam, un ragazzo misterioso che le ha rapito il cuore. E che la introduce nel Circolo Segreto, una cerchia di giovani streghe discendenti dalle più famose e antiche streghe di Salem.

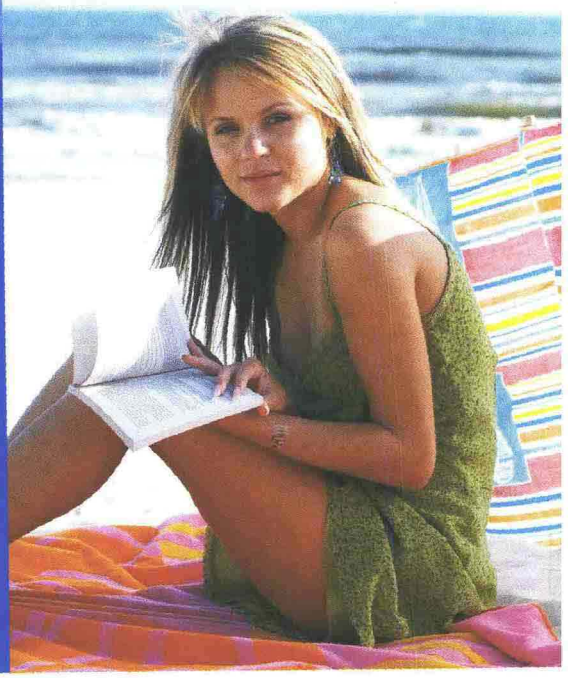

036286

Ritaglio stampa ad uso esclusivo del destinatario, non riproducibile.